(윈도우 7) 시스템 및 프로그램 기본 설정 안내

[운영체계 정보]

* WMP(Windows Media Player) 11

* Windows 7

* IE(Internet Explorer) 9

<조치사항 4-1> ★윈도우7 시스템 및 프로그램 기본 설정

WMP(Windows Media Player) 11

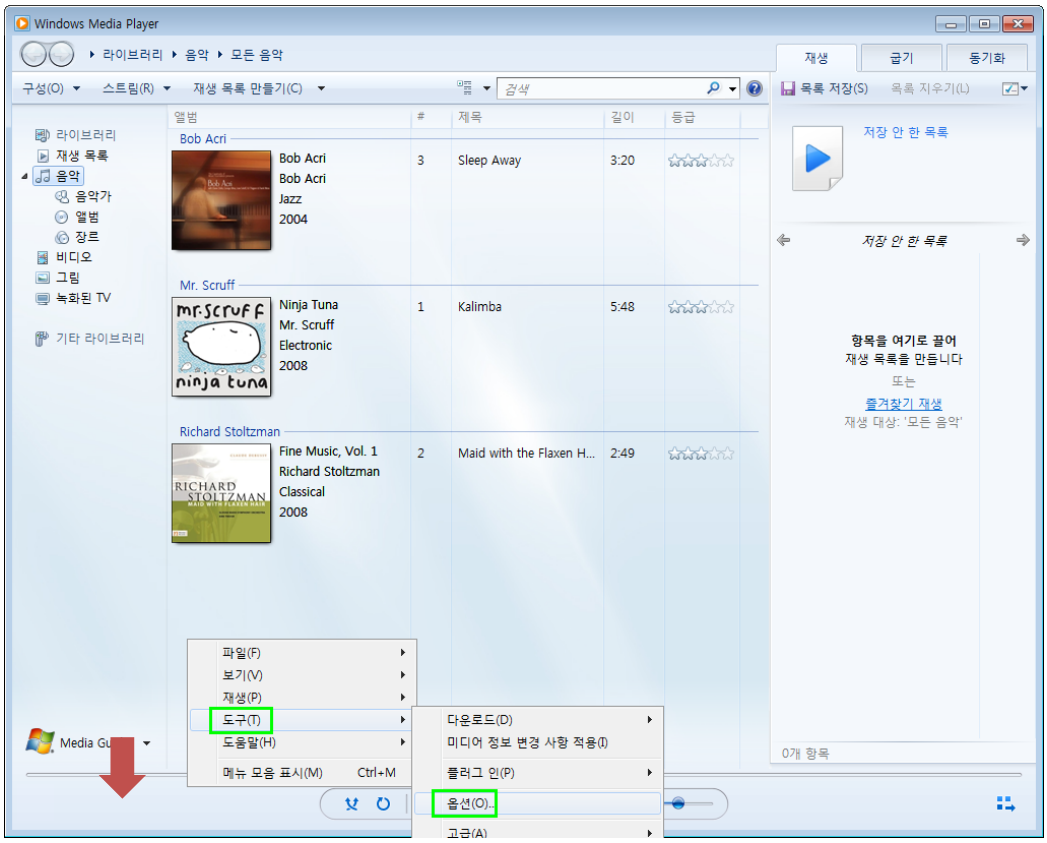

1. 화살표 자리에서 "오른쪽 마우스" 클릭→ [**도구**] → [**옵션**]

<조치사항 4-1> ★윈도우7 시스템 및 프로그램 기본 설정

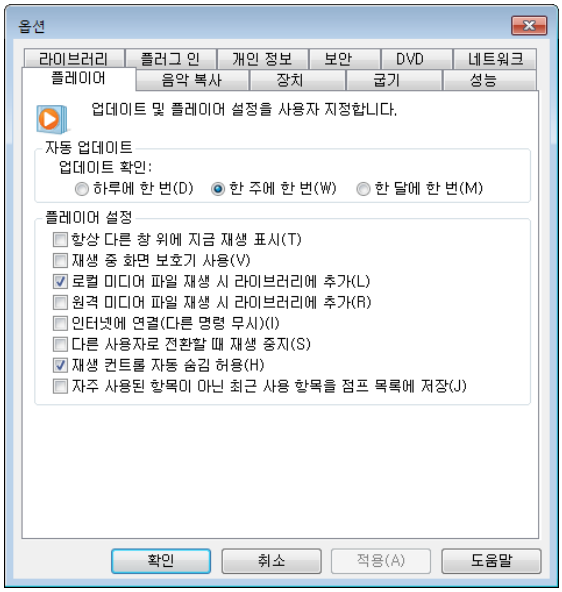

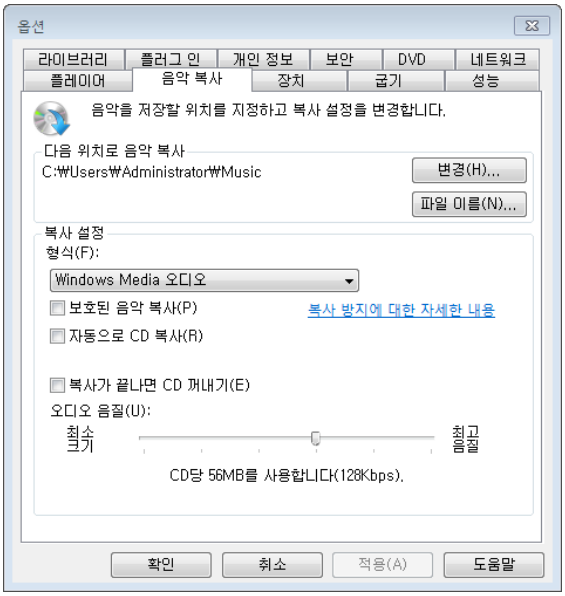

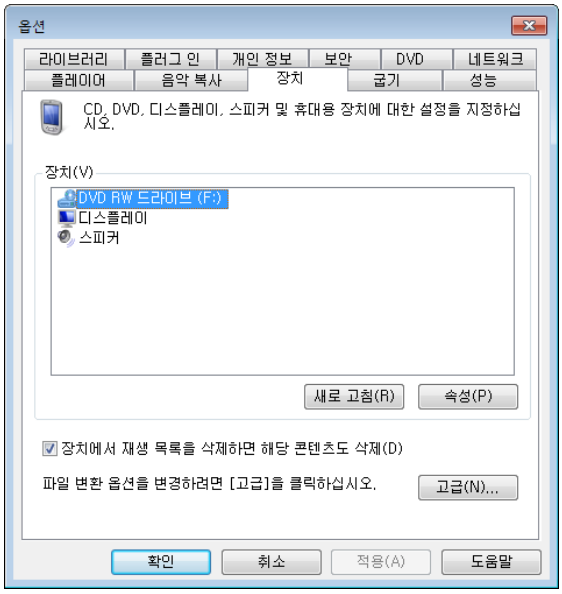

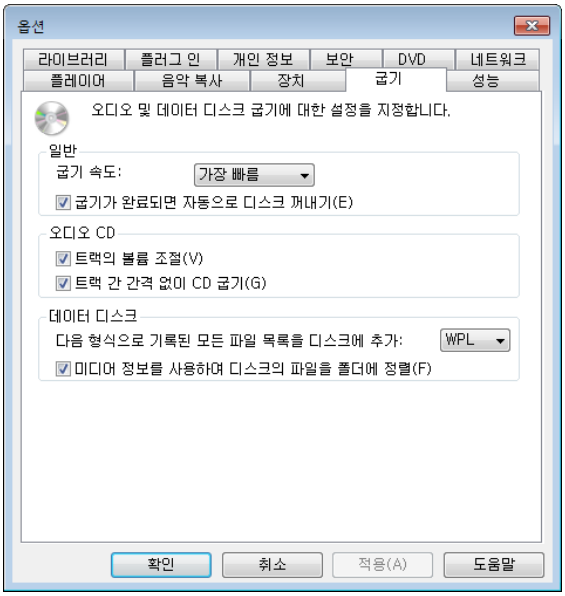

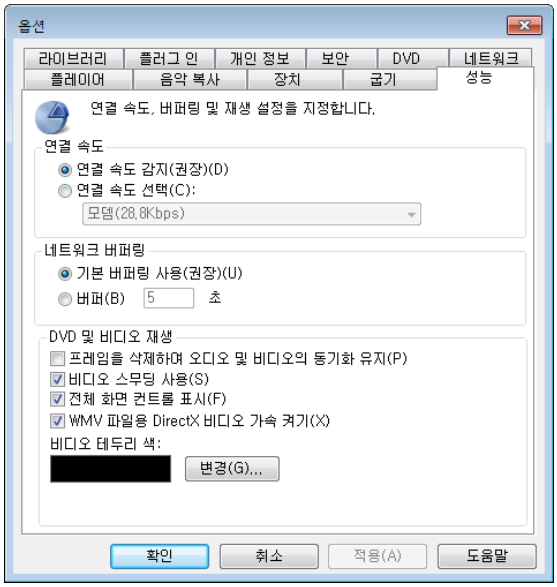

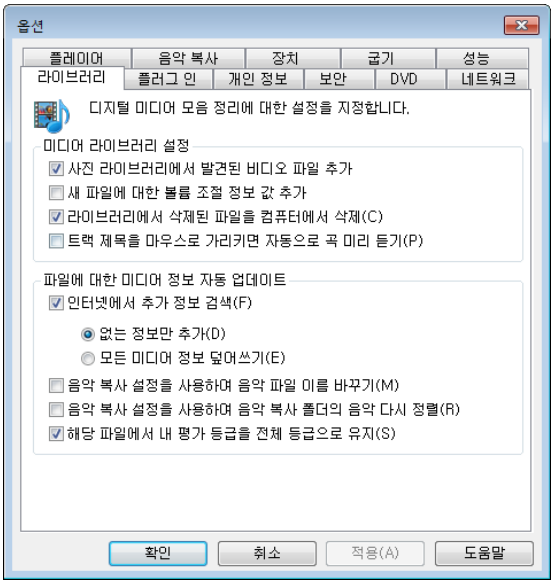

<조치사항 4-1> ★윈도우7 시스템 및 프로그램 기본 설정

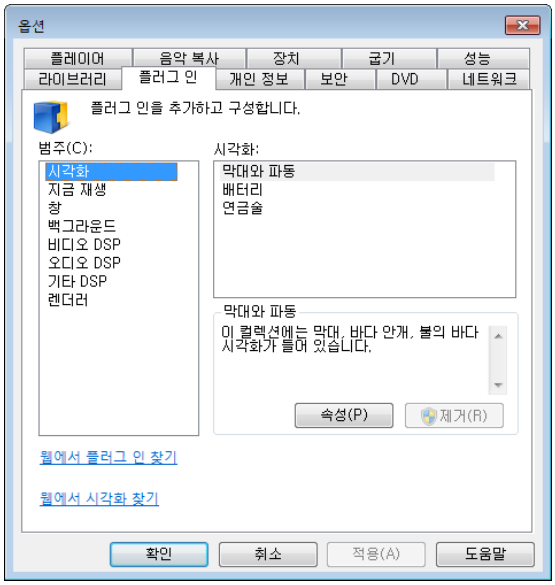

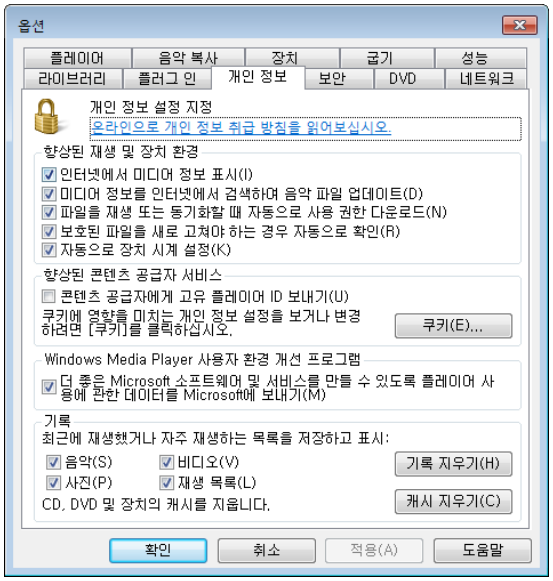

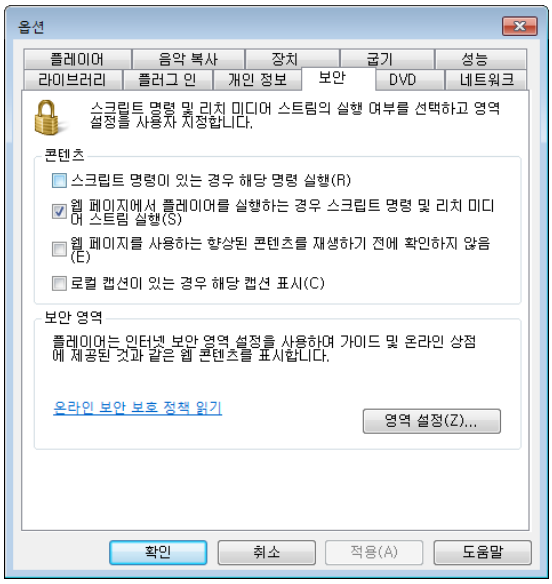

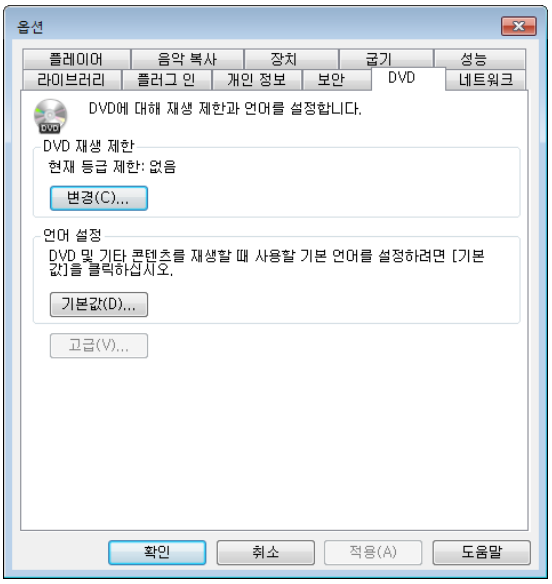

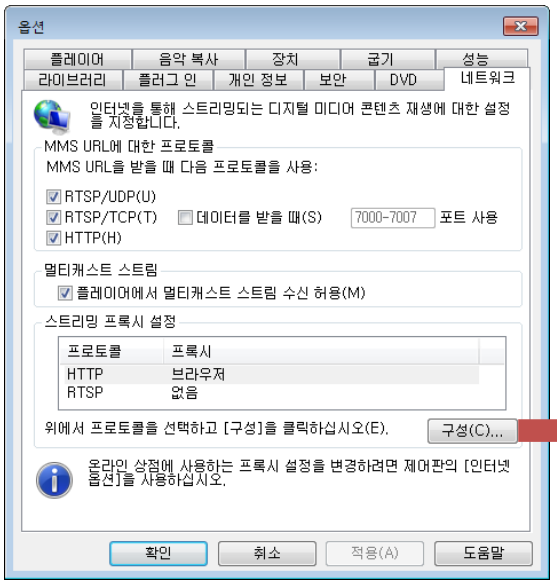

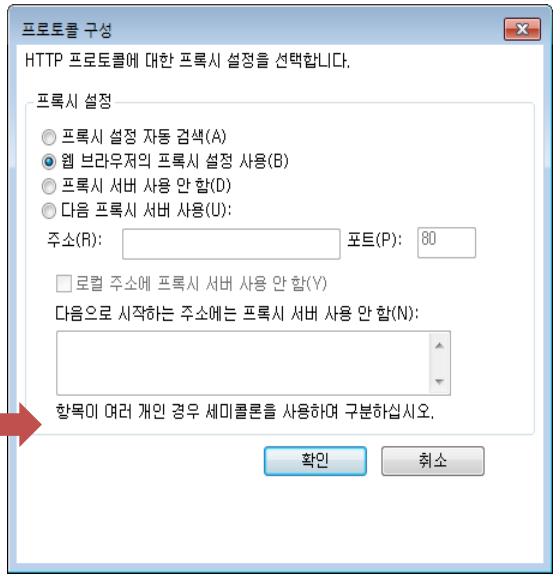

<조치사항 4-1> ★윈도우7 시스템 및 프로그램 기본 설정

Windows 7

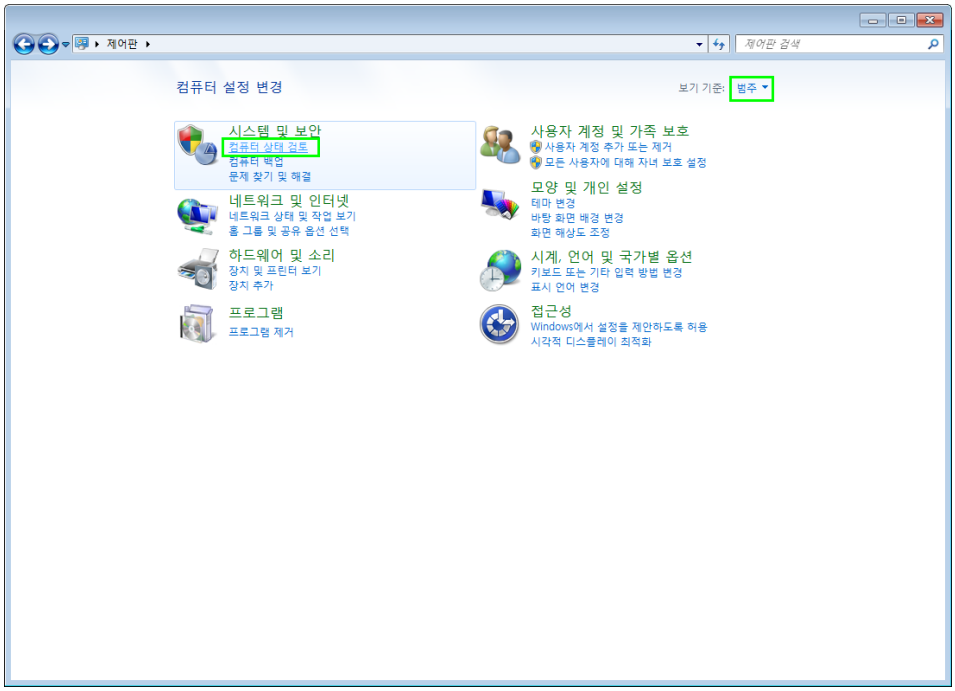

1. [**시작**]→ [**제어판**]→ 상단의 보기 기준: [**범주**]→ [**시스템 및 보안**]항목→ [**컴퓨터 상태 검토**] 클릭

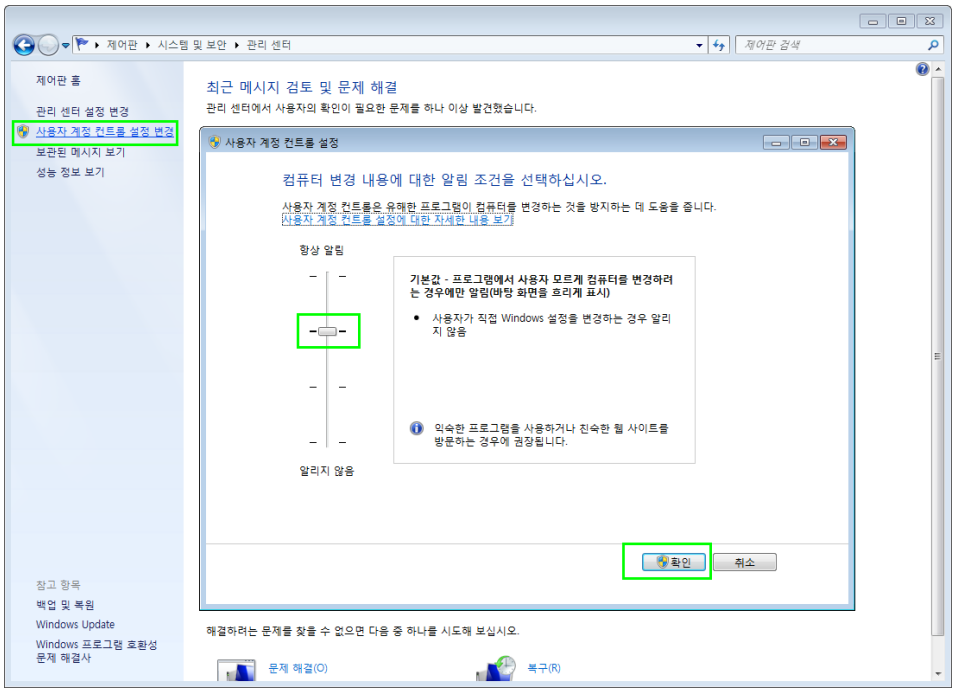

2. [**사용자 계정 컨트롤 설정 변경**] 설정 확인

<조치사항 4-1> ★윈도우7 시스템 및 프로그램 기본 설정

IE(Internet Explorer) 9

1. [**도구**]→ [**인터넷 옵션**] 클릭 (“도구” 대신 **파란색 톱니바퀴 아이콘**으로 표시되기도 함)

<조치사항 4-1> ★윈도우7 시스템 및 프로그램 기본 설정

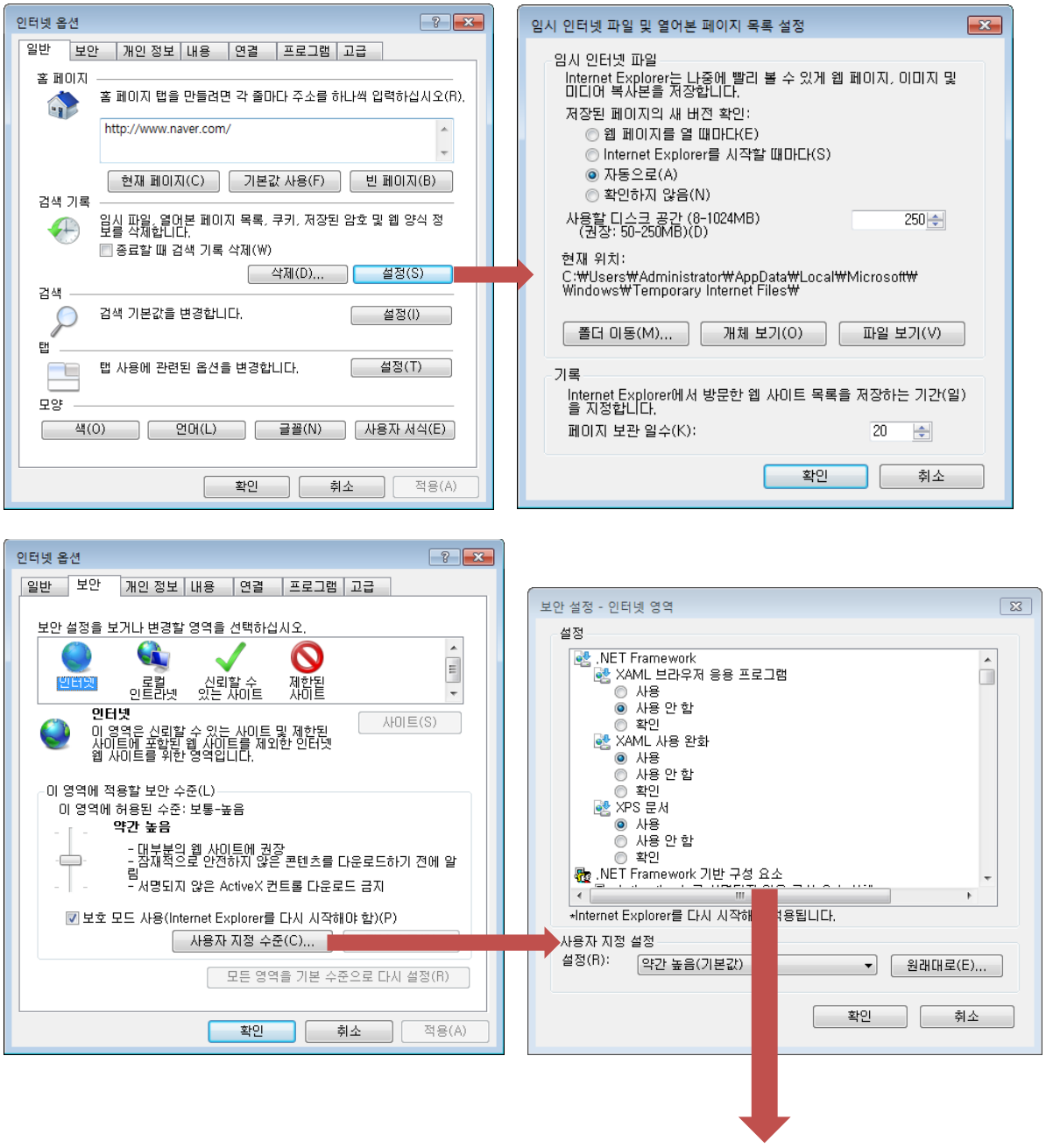

다음 페이지에서 [상세 설정] 참고

<조치사항 4-1> ★윈도우7 시스템 및 프로그램 기본 설정

- .NET Framework
  - XAML 브라우저 응용 프로그램
    - ○ 사용
    - ◉ 사용 안 함
    - ○ 확인
  - XAML 사용 완화
    - ◉ 사용
    - ○ 사용 안 함
    - ○ 확인
  - XPS 문서
    - ◉ 사용
    - ○ 사용 안 함
    - ○ 확인
- .NET Framework 기반 구성 요소
  - Authenticode로 서명되지 않은 구성 요소 실행
    - ◉ 사용
    - ○ 사용 안 함
    - ○ 확인
  - Authenticode로 서명된 구성 요소 실행
    - ◉ 사용
    - ○ 사용 안 함
    - ○ 확인
  - 매니페스트를 포함한 구성 요소에 대한 권한
    - ◉ 높은 보안
    - ○ 사용 안 함
- .NET Framework 설치 사용
  - ◉ 사용
  - ○ 사용 안 함
- ActiveX 컨트롤 및 플러그 인
  - ActiveX 컨트롤 및 플러그 인 실행
    - ○ 관리자 승인
    - ◉ 사용
    - ○ 사용 안 함
    - ○ 확인
  - ActiveX 컨트롤을 자동으로 사용자에게 확인
    - ○ 사용
    - ◉ 사용 안 함
  - ActiveX 필터링 허용
    - ◉ 사용
    - ○ 사용 안 함
  - 바이너리 및 스크립트 동작
    - ○ 관리자 승인
    - ◉ 사용
    - ○ 사용 안 함
  - 서명 안 된 ActiveX 컨트롤 다운로드
    - ○ 사용 (안전하지 않음)
    - ◉ 사용 안 함 (권장)
    - ○ 확인
  - 서명된 ActiveX 컨트롤 다운로드
    - ○ 사용 (안전하지 않음)
    - ○ 사용 안 함
    - ◉ 확인 (권장)
  - 스크립트릿 허용
    - ○ 사용
    - ◉ 사용 안 함
    - ○ 확인
  - 스크립팅하기 안전하지 않는 것으로 표시된 ActiveX 컨트롤 초기
    - ○ 사용 (안전하지 않음)
    - ◉ 사용 안 함 (권장)
    - ○ 확인
  - 스크립팅하기 안전한 것으로 표시된 ActiveX 컨트롤 스크립팅*
    - ◉ 사용
    - ○ 사용 안 함
    - ○ 확인
  - 승인된 도메인만 확인 없이 ActiveX를 사용할 수 있도록 허용
    - ◉ 사용
    - ○ 사용 안 함
  - 외부 미디어 플레이어를 사용하지 않는 웹 페이지에 비디오 및 애
    - ○ 사용
    - ◉ 사용 안 함
  - 이전에 사용되지 않은 ActiveX 컨트롤을 묻지 않고 실행하도록 허
    - ○ 사용
    - ◉ 사용 안 함

- 기타
  - IFRAME에서 프로그램 및 파일 실행
    - ○ 사용 (안전하지 않음)
    - ○ 사용 안 함
    - ◉ 확인 (권장)
  - Internet Explorer 웹 브라우저 컨트롤의 스크립팅 허용
    - ○ 사용
    - ◉ 사용 안 함
  - META REFRESH 허용
    - ◉ 사용
    - ○ 사용 안 함
  - MIME 검사 사용
    - ◉ 사용
    - ○ 사용 안 함
  - SmartScreen 필터 사용
    - ◉ 사용
    - ○ 사용 안 함
  - 끌어서 놓기 또는 파일 복사 및 붙여넣기
    - ◉ 사용
    - ○ 사용 안 함
    - ○ 확인
  - 낮은 권한의 웹 콘텐츠 영역에 있는 웹 사이트에서 이 영역을 탐색
    - ◉ 사용
    - ○ 사용 안 함
    - ○ 확인
  - 다른 도메인 사이에서 창과 프레임 탐색
    - ○ 사용
    - ◉ 사용 안 함
    - ○ 확인
  - 도메인 간의 데이터 원본 액세스
    - ○ 사용
    - ◉ 사용 안 함
    - ○ 확인
  - 사용자 데이터 보존
    - ◉ 사용
    - ○ 사용 안 함
  - 암호화되지 않은 양식 데이터 제출
    - ◉ 사용
    - ○ 사용 안 함
    - ○ 확인
  - 웹 사이트에서 주소 또는 상태 표시줄 없이 창을 열도록 허용
    - ○ 사용
    - ◉ 사용 안 함
  - 웹 페이지에서 액티브 콘텐츠에 대해 제한된 프로토콜 사용 허용
    - ○ 사용
    - ○ 사용 안 함
    - ◉ 확인
  - 응용 프로그램 및 안전하지 않은 파일 실행
    - ○ 사용 (안전하지 않음)
    - ○ 사용 안 함
    - ◉ 확인 (권장)
  - 인증서가 하나만 있는 경우 클라이언트 인증서 선택 안 함
    - ○ 사용
    - ◉ 사용 안 함
  - 크기 및 위치 제한 없이 스크립트 실행 창을 열 수 있습니다.
    - ○ 사용
    - ◉ 사용 안 함
  - 파일을 서버에 업로드할 때 로컬 디렉터리 경로 포함
    - ○ 사용
    - ◉ 사용 안 함
  - 팝업 차단 사용
    - ◉ 사용
    - ○ 사용 안 함
  - 혼합된 콘텐츠 표시
    - ○ 사용
    - ○ 사용 안 함
    - ◉ 확인

<조치사항 4-1> ★윈도우7 시스템 및 프로그램 기본 설정

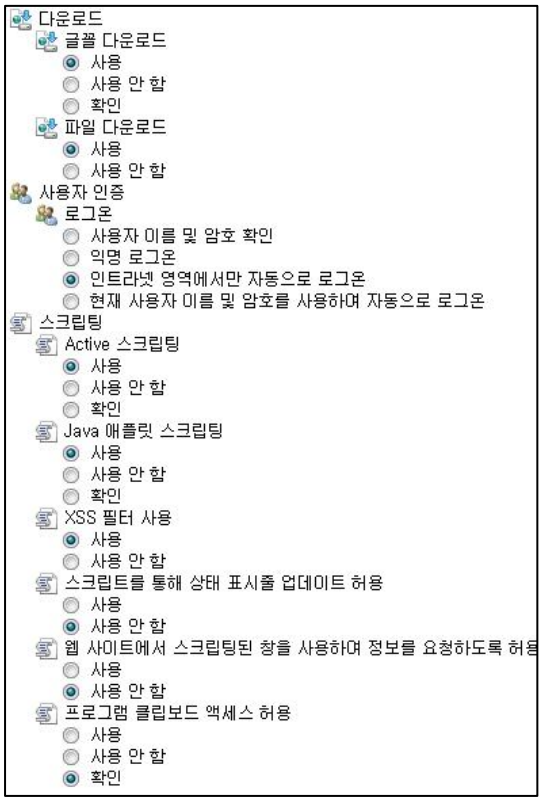

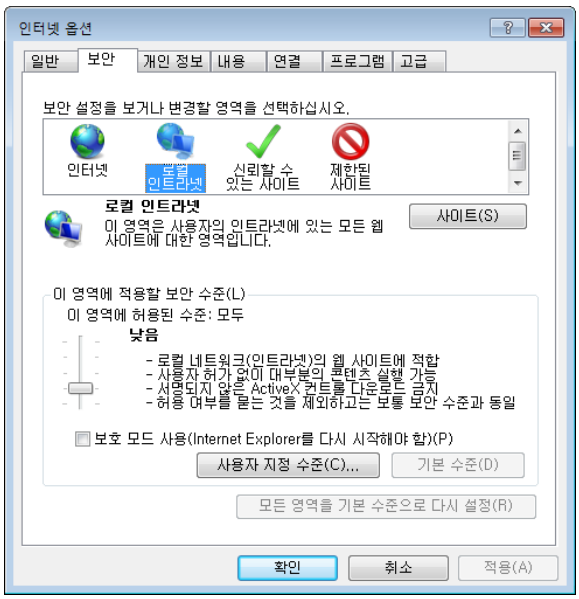

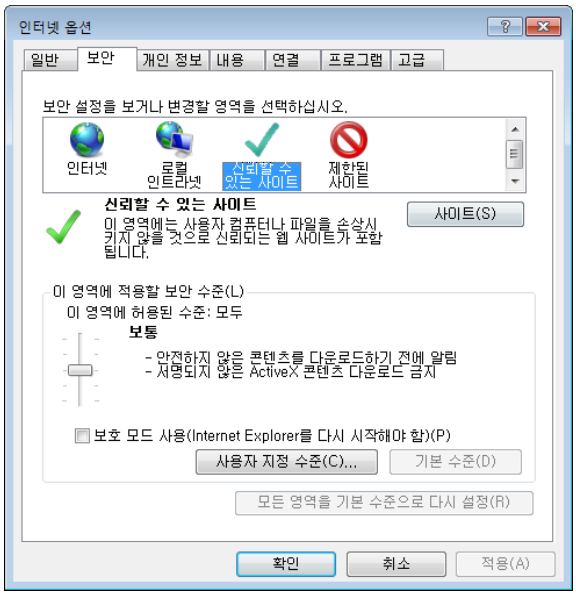

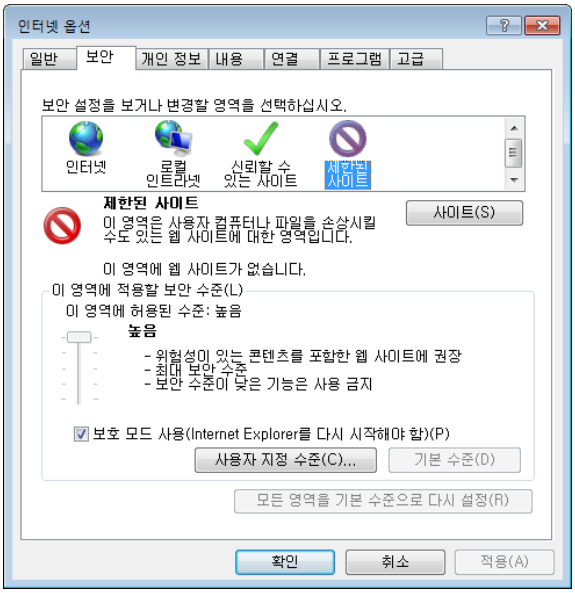

<조치사항 4-1> ★윈도우7 시스템 및 프로그램 기본 설정

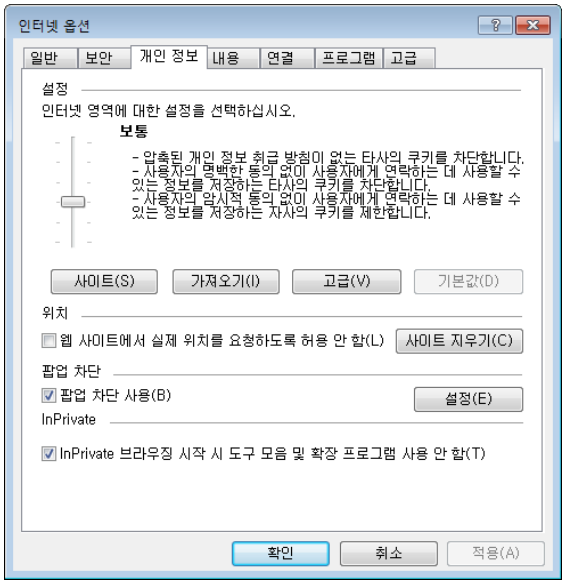

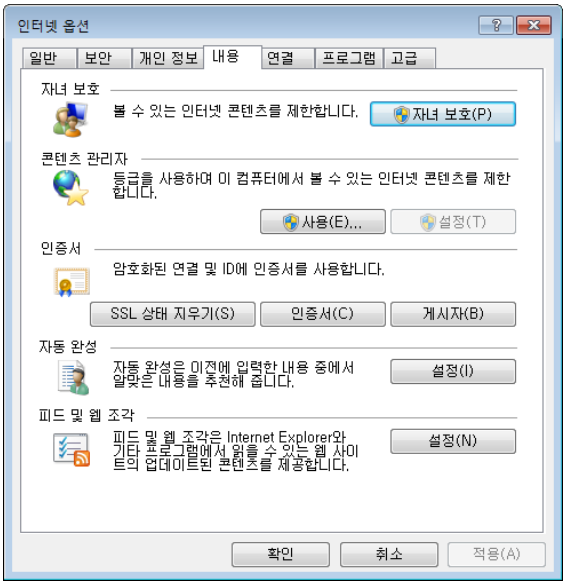

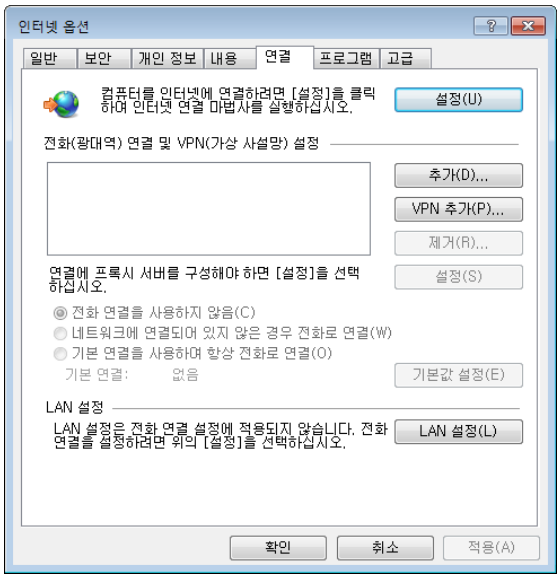

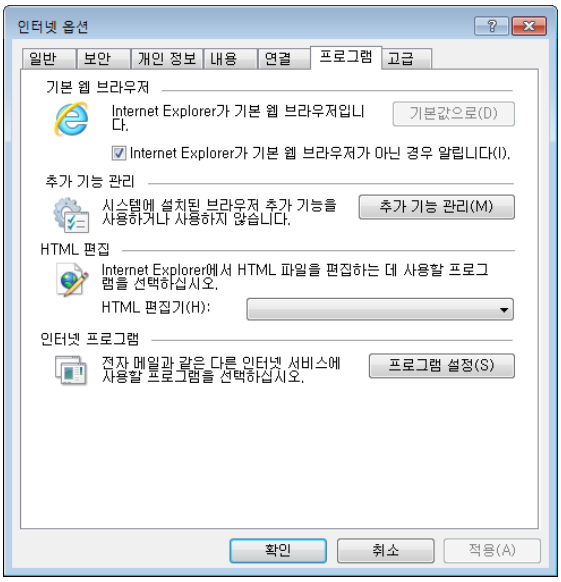

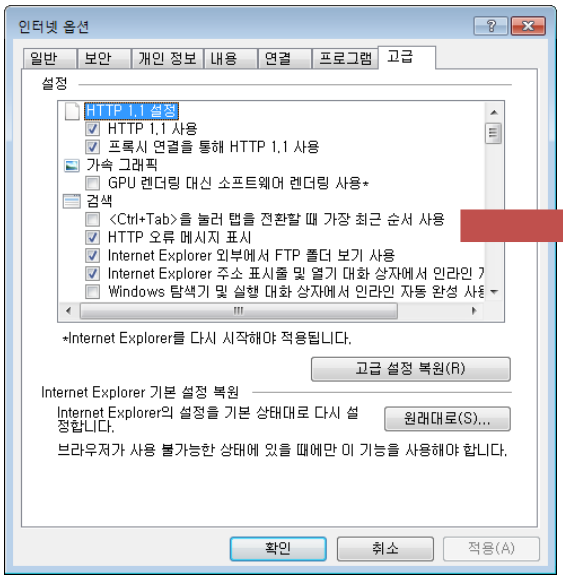

다음 페이지에서 [상세 설정] 참고

<조치사항 4-1> ★윈도우7 시스템 및 프로그램 기본 설정

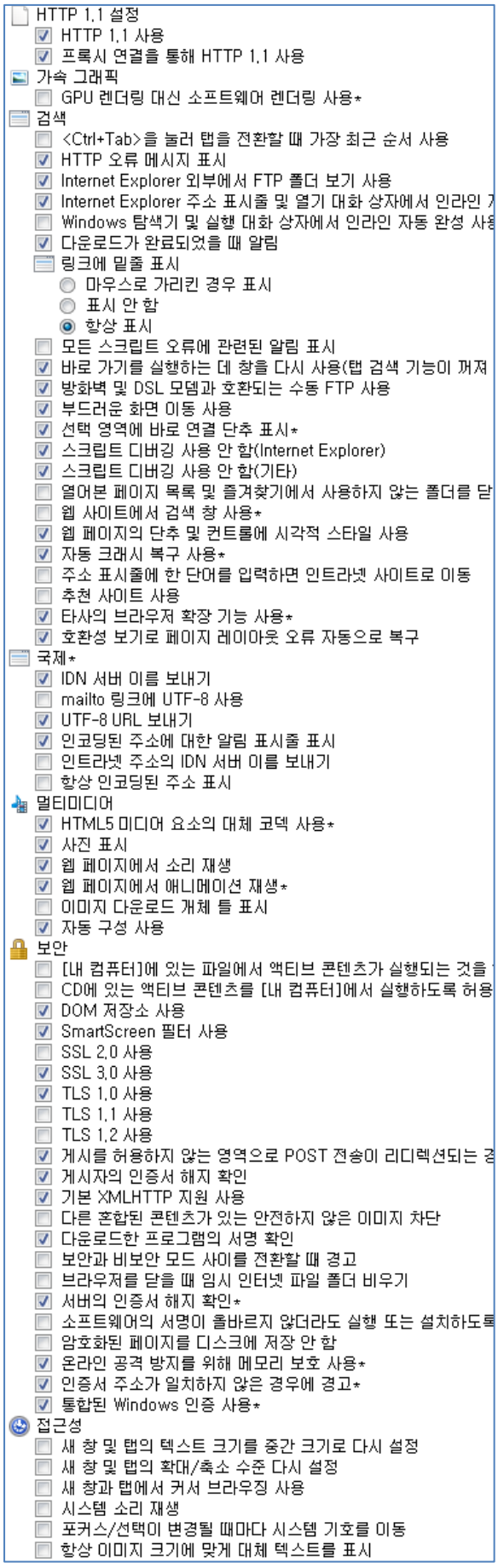

위의 안내는 강의가 정상적으로 진행되는 윈도우 7 운영체계의 설정을 캡쳐한 것입니다.

학습 시도하시는 컴퓨터에 설치되어있는 프로그램등의 영향을 받아 해당 안내의 설정과 확인하신 운영체계의 설정이 동일함에도 오류가 발생하는 경우가 있음을 참고하시기 바랍니다. 이 경우 고객센터로 연락하시어 인터넷보안 및 시스템 설정 변경 방법에 대한 안내를 추가적으로 받아보시기바랍니다.

감사합니다.

사이버출판사 온라인교육

고객센터 070-7585-5461